



**MONTPELLIER
CHANGE
AVEC VOUS**

QUARTIER CROIX D'ARGENT

Réunion publique du

VENDREDI 22 MARS 2024



Plus d'infos sur participer.montpellier.fr

**2^e
édition**

Retour sur la semaine



» Mercredi 20 mars de 10h à 18h

Installation du kiosque mobile sur la Rambla des Calissons

Rencontre des riverains avec les élus et les agents de la Ville et de la Métropole autour d'un café.



» Mercredi 20 mars à 18h30

Réunion avec l'Assemblée de Quartier



Programme du samedi 23 mars 2024



A partir de 9h, kiosque d'information

De 9h à 13h, venez rencontrer vos élus et les agents de la Ville et de la Métropole autour d'un café, poser vos questions et faire remonter vos remarques

Parc Tastavin

Accès : Tram 2, arrêt Mas Drevon



10h30, balade urbaine

Départ de Luttopia

88 bis Av. de Toulouse
Accès : Bus 18 - 38,
arrêt Guillaume Janvier

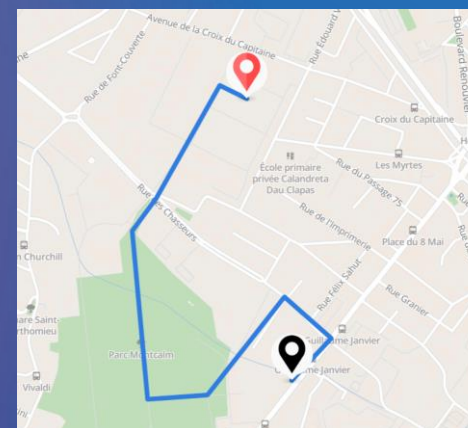

12h, apéritif républicain

Partagez un moment convivial avec vos élus afin de leur faire part de vos questions et remarques. Des tables et des chaises seront également à votre disposition pour poursuivre les échanges entre voisins autour d'un pique-nique confectionné par vos soins.

Parvis de l'ESMA, 1 place Niki de St-Phalle

Accès : Bus 11, arrêt Gouara



LES PROJETS



DANS VOTRE QUARTIER

Le développement des réseaux de chaleur renouvelable : une action phare de la transition énergétique et écologique

➤ 5400 logements alimentés par la nouvelle chaufferie bois qui dessert la Cité créative et la Croix d'Argent



Une énergie bon marché avec en moyenne
une économie de 30€ par mois par logement
(source Amorce)

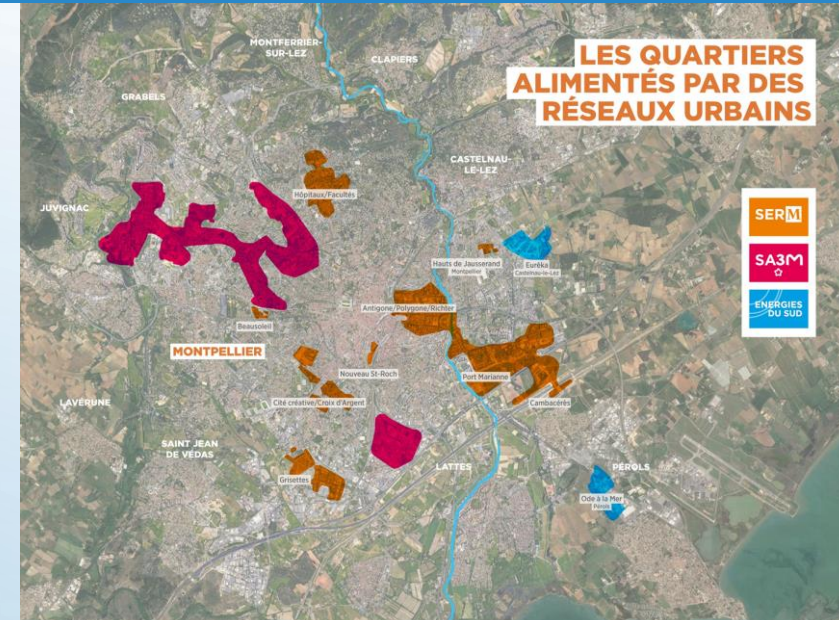



Environnement

Le parc Tastavin rénové

- Travaux de rénovation et d'embellissement co-construits avec le Conseil de Quartier
- Plantation de 75 arbres d'essences variées et de 1 800 m² d'arbustes
- Réfection de 2 700 m² d'allées et aménagement d'espaces de convivialité





Environnement

Le parc Tastavin : construction d'une aire de jeux et d'un espace intergénérationnel

- **Projet co-conçu avec les habitants et le Conseil de Quartier, financé par le budget participatif – Montant : 420 000€**
- **Travaux programmés à la demande des habitants après la saison estivale, à partir d'octobre 2024. Livraison février 2025**





Environnement

Les Enfants dehors, un nouveau lieu dédié aux familles à la Providence

Aménagement à venir réalisés par Les Enfants Dehors au sein du parc public de la Providence avec :

- Une **aire de jeux** et un **terrain d'aventure naturel**
- Des **jardins comestibles** et **sensoriels**
- Un **café-cantine** ouvert 7j/7 de 9h à 19h
- **Ouverture prévue le 15 mai 2024**

Travaux pris en charge par la Ville : clôture, réseaux, accessibilité pour un montant de 130 000€

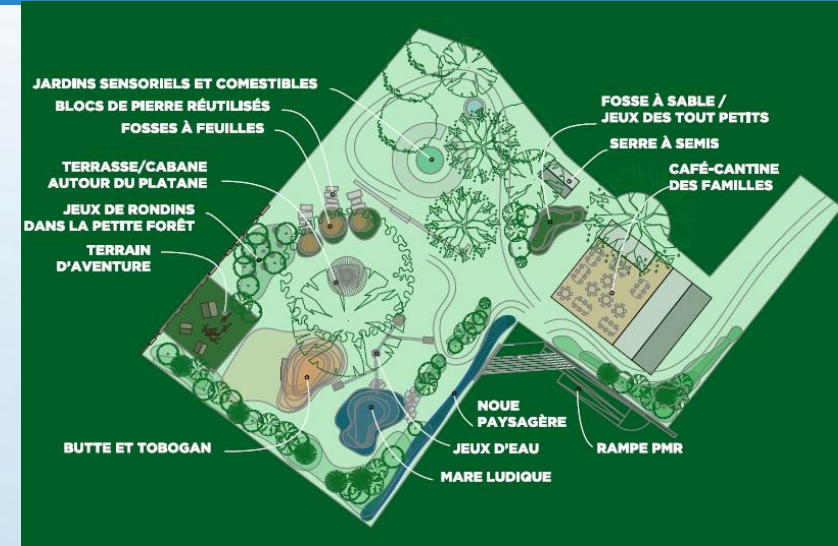

Parc Montcalm : ouverture prochaine d'un nouvel accès rue des Chasseurs

➤ **Ouverture** programmée en
avril/mai 2024

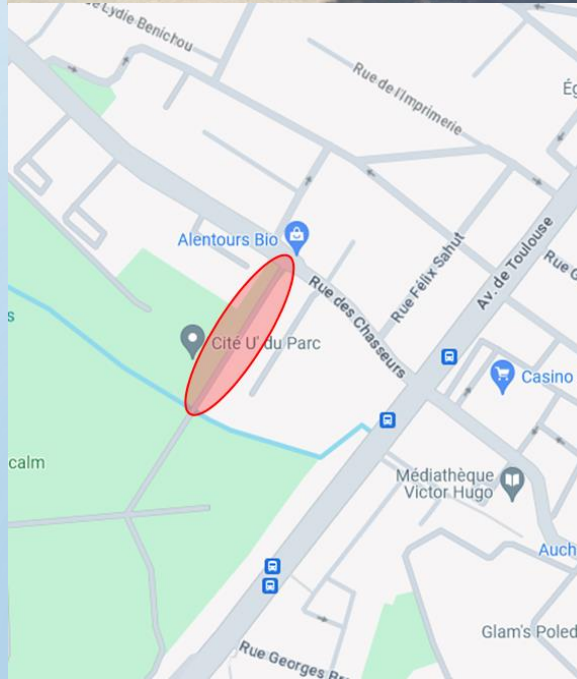



Ouverture du parc Montcalm sur l'avenue de Toulouse

- **Elargissement de l'entrée du parc** avenue de Toulouse (phase 1)

Démarrage prévisionnel des travaux de démolition **sept/oct 2024** pour une **durée de 2 à 3 mois**

- Poursuite des acquisitions foncières pour une **démolition complète fin 2025**



Quartier de la Cite Créative

- Production de **800 logements** notamment **dans le bâti existant** ou **par surélévation**
- Cœur battant des industries culturelles et créatives : rénovation-extension de l'ancien musée, réhabilitation transitoire de l'annexe du musée, projet de réinvestissement des anciens ateliers



Moins de logement et plus d'activité éco
Installation de Mathematic,
géant des effets spéciaux / 200 emplois



Urbanisme

Oasis, projet de construction d'une folie architecturale à Ovalie (architecte : Coldefy)

- **53 logements libres et abordables**
- **3000m² de bureaux**
- **800m² de commerces**



Réaménagement de l'avenue Étienne Méhul

- Maintien du **double sens de circulation**
- **Agrandissement** des trottoirs
- Réalisation d'une **piste cyclable** bidirectionnelle
- Pose de plateaux surélevés pour **réduire la vitesse**
- **Plantations** et **désimperméabilisation** des espaces publics
- **Travaux prévus en 2025**

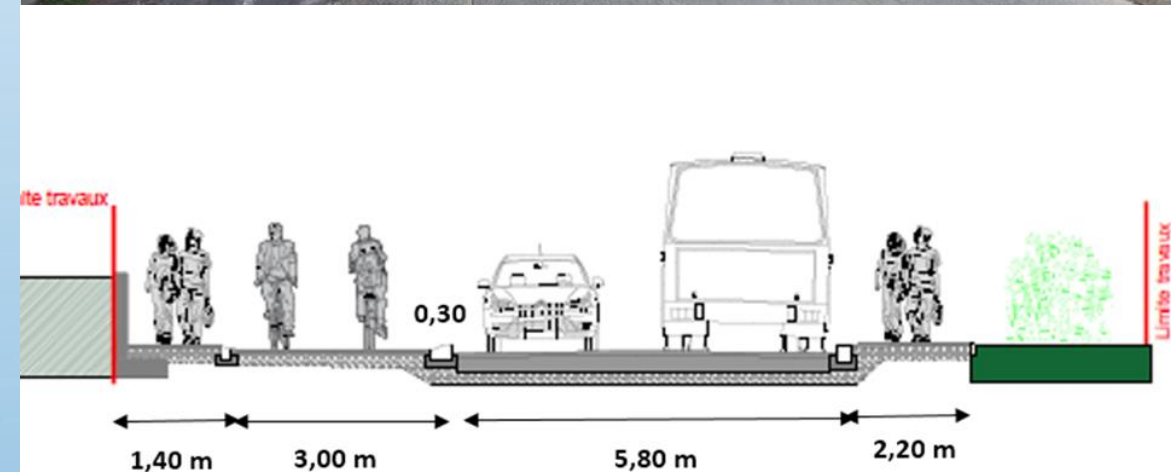



Réaménagement de la rue de Trencavel

- **Maintien des sens de circulation** actuels
- Agrandissement des **trottoirs**
- Mise en place d'un **contre sens cyclable sécurisé**
- Pose de plateaux surélevés pour **réduire la vitesse**
- **Réaménagement du stationnement**
- **Plantations** et **désimperméabilisation** des espaces publics
- **Travaux prévus 2024 /2025**



Réaménagement de la rue Charles Vanel

- Maintien du **double sens de circulation**
- Aménagements pour la **mise en sécurité**
- **Analyse des arbres** par un écologue
Réalisée en février 2023
- **Remplacement des arbres** par
de nouvelles essences



Réaménagement de la rue de l'Arnel au droit du collège Croix d'Argent

Projet à l'étude : **2 options d'aménagement** concertés avec le collège Croix d'Argent et les riverains afin de sécuriser les abords du collège

- Option 1 : **agrandissement du parvis** du collège **avec création de pistes cyclables**
- Option 2 : **agrandissement du parvis** du collège **avec maintien du stationnement**

Option 1

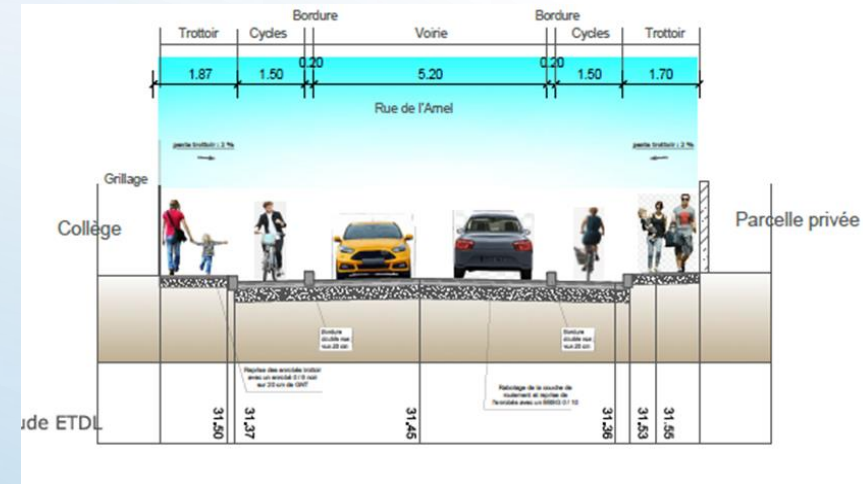

Option 2

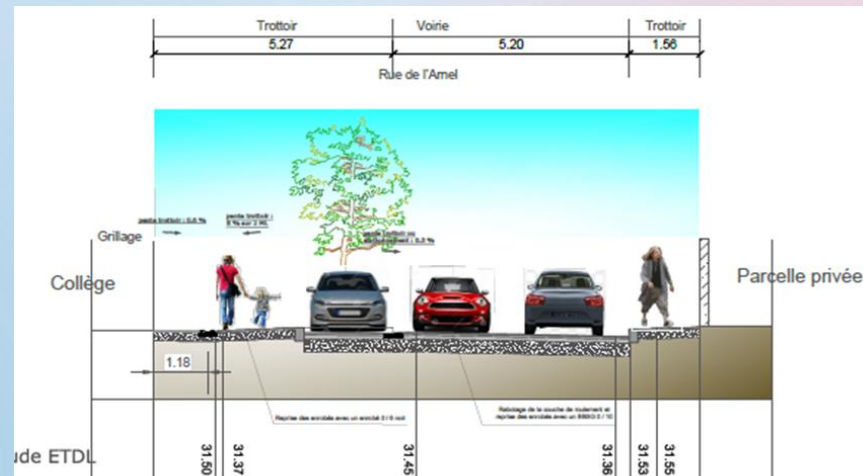



Travaux tram ligne 5

- Livraison fin 2025
- Fin 2024, 80% des rails seront posés





Travaux tram ligne 5

- **Du rond-point de Fajon au parc Bagatelle**
 - Actuellement : réalisation des cadres au-dessus du Rieucolon et travaux de réseaux
 - A partir de l'automne : réalisation de la plateforme tramway jusqu'à l'été 2025
 - A l'été 2025 : trottoirs, voirie et mise en place des équipements suivie des essais

- **Avenue XV de France et rue de Bugarel**
 - Actuellement : travaux de réseaux
 - A partir de cet été : réalisation de la plateforme tramway jusqu'à fin 2024
 - 1^{er} trimestre 2025 : trottoirs et voirie
 - A l'été 2025 : mise en place des équipements





Travaux tram ligne 5

- **Avenue de Vanières**
 - Actuellement : travaux de réseaux
 - De mai et août : plateforme tramway et voirie afin de libérer l'avenue à 2x2 voies pour la rentrée de septembre 2024
- **Boulevard Paul Valery**
 - Actuellement : travaux de réseaux et riverain
 - Dès l'été 2024 : réalisation de la plateforme tramway jusqu'à l'automne 24
 - Hiver 2024/2025 : trottoirs, voirie
 - Printemps 2025 : mise en place des équipements suivie des essais





Mobilités

Travaux tram ligne 5

Route de Lavérune

- Actuellement : travaux riverains et concessionnaires, suivi des travaux de voirie
- A partir de septembre 2024 : reprise du cadre hydraulique du Lantissargues pour 6 mois
- 1^{er} semestre 2025 : réalisation de la plateforme tramway
- Été automne 2025 : trottoirs, voirie, mise en place des équipements suivi des essais

Rue des chasseurs

- Actuellement : travaux de réseaux
- A partir de l'été 2024 : réalisation de la plateforme tramway jusqu'à l'automne 2024
- Hiver 2024/2025 : trottoirs, voirie
- Printemps été 2025 : mise en place des équipements suivi des essais

Cité créative

- Actuellement : réalisation de la plateforme tramway jusqu'à l'été 2024
- Automne/hiver 2024 : trottoirs, voirie
- Printemps/été 2025 : mise en place des équipements suivi des essais



Éducation

Livraison prochaine de 2 écoles

- À la rentrée 2024 : "**Moreau 2**" (+10 classes)
- En 2025 : **Hauts de Croix d'Argent** (+16 classes et 1 self)
- En 2025-2026 : extension de **Boucher-Savary**

i

Quartier Croix d'Argent ce sont
20 écoles soit + de 4300 élèves



Éducation

Aménagement d'une rue aux écoliers

- Après Curie/Daudet, **création d'une nouvelle rue aux écoliers** en septembre 2024, **rue Lydie Bénichou** (école Jeanne Moreau)



Éducation

Végétalisations des cours d'écoles

- 2021 : **Voltaire**
- 2023 : **Aliénor d'Aquitaine**
- Projet 2024 : **Hélène Boucher**



Ecole Voltaire



Petite enfance

Ouverture de 2 crèches

- **Crèche Mireille Laget à la Cité créative**
Réhabilitation-extension de l'ancienne chapelle
48 places
Ouverture en septembre 2025
- **Les Hauts de Croix d'Argent**
68 places
Ouverture prévue courant 2026





Sécurité et prévention de la délinquance

Développement de la vidéoprotection

- **34 caméras installées aujourd'hui** dans le quartier Croix d'Argent
- **2 nouvelles prévues en 2024 :**
 - Carrefour Bachelard Paul Valéry
 - Rue de l'Arnel (proximité gymnase Colas)



+ de 20 caméras supplémentaires installées chaque année



Sport

Livraison de nouveaux équipements sportifs

- **Nouvelle pelouse synthétique** dernière génération sur le **stade Sabathé** et **réhabilitation des vestiaires** pour un équipement essentiellement dédié à la pratique du rugby féminin
- **Nouveaux vestiaires** et **club house** au **stade Paul-Valéry**

Projets à venir :

- **Terrains de basket 3x3** couvert en lisière du **gymnase Roger Couderc**
- **Nouveau parquet** au sein du **gymnase Roger Couderc** pour améliorer la pratique du basket-ball



Projet de construction du plateau sportif Teji Savanier à la Cité Gély

Livraison début 2025

Travaux réalisés en coordination avec la phase 4 des aménagements sur le quartier Cité Gély

Montant : 150 000 €

Cet aménagement sportif permettra d'apporter une **zone de pratique football et basket pour le public de tout âge**

Il sera aux couleurs du MHSC

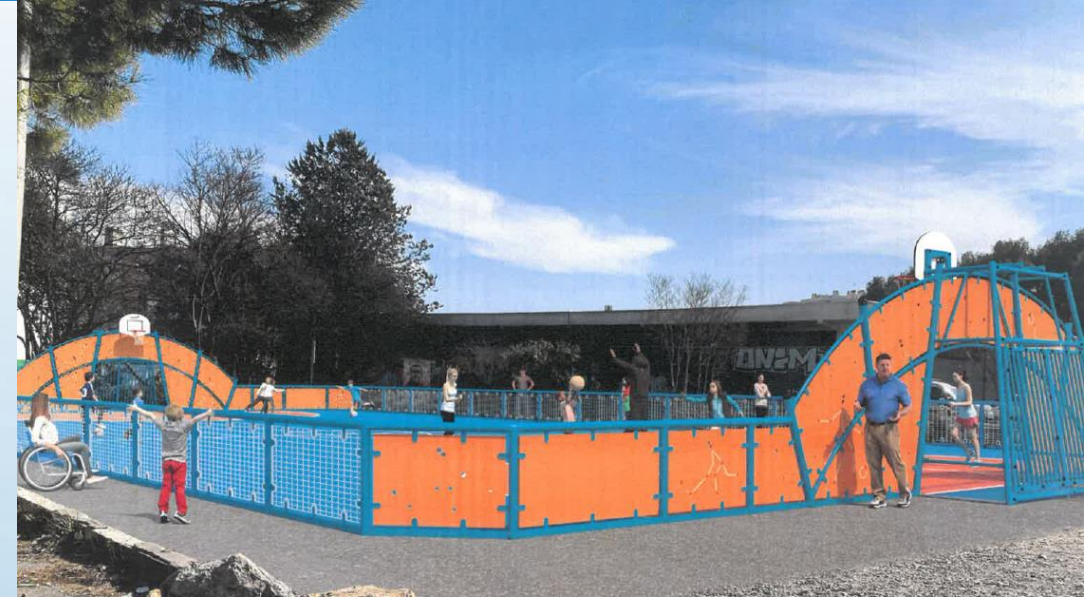

Centre de santé "Quartier Santé Lemasson"

A l'initiative de l'association Quartier Santé, le 1^{er} centre de santé de proximité a ouvert ses portes en juin 2022, accompagné par la Ville de Montpellier.

- **Une offre de Soins de proximité** (médecine générale, sage-femme, échographiste) et d'**accompagnement à la santé** pour tous les habitants du quartier.
- Le centre de santé est un partenaire du contrat local de santé qui **visent à lutter contre les inégalités sociales de santé** et à **faciliter le parcours en santé** des Montpellierains.



La MAP, l'unité mobile de prévention santé de la Ville de Montpellier

Un **outil innovant** :

- Pour « **aller vers** » les habitants au plus près de leurs lieux de vie
- Pour **informer, faciliter l'accès aux droits en santé, vacciner, dépister** et mieux **identifier les parcours de soins** de proximité
- Un **outil de médiation** qui fait le lien entre les habitants, leurs besoins et les professionnels de santé du territoire
- Pour **mieux identifier les besoins** des territoires et les **problématiques de santé** des habitants



En 2023, le MAP c'est :
70 sorties, **4069** personnes rencontrées,
922 dépistages réalisés (VIH et hépatites, diabète, cancers, hypertension artérielle, vue...), **305** consultations (tabac, psychologue, diét.), **101** personnes vaccinées, **+ de 1000** documents délivrés...

Exemples d'actions de la MAP dans le quartier Croix d'Argent en 2023

En mars 2023 : Programme "Dépistage des cancers"

Au sein des quartiers, **"100% des femmes accompagnées"** porté par la Ville de Montpellier avec l'assurance maladie de l'Hérault dans l'objectif de promouvoir l'accès au dépistage organisé des cancers (colorectal, sein, col de l'utérus)

En décembre 2023 : Semaine du diabète

Organisée par la Ville de Montpellier avec l'assurance maladie de l'Hérault





« À vous la parole ! » »



**MONTPELLIER
CHANGE
AVEC VOUS**

QUARTIER CROIX D'ARGENT

Réunion publique du

VENDREDI 22 MARS 2024



Plus d'infos sur participer.montpellier.fr

**2^e
édition**



Prochains rendez-vous

- » **Du 2 au 6 avril 2024 – Port Marianne**
Grammont, Jacques Cœur, la Pompignane, Lironde, Millénaire, Odysseum, Parc Marianne, Richter, Rive gauche
- » **Du 22 au 27 avril 2024 – Prés d'Arènes**
Aiguerelles, Cité Mion, la Rauze, la Restanque, Saint-Martin, Tournezy
- » **Du 29 avril au 4 mai 2024 – Hôpitaux-facultés**
Aiguelongue, Euromédecine, Hauts de Saint-Priest, Malbosc, Plan des 4 Seigneurs, Vert-Bois
- » **Du 21 au 25 mai 2024 – Mosson**
Celleneuve, la Paillade, les Hauts de Massane
- » **Du 3 au 8 juin 2024 – Cévennes**
Alco, La Chamberte, La Martelle, Montpellier Village, Pergola, Petit-Bard, Saint-Clément
- » **Du 17 au 22 juin 2024 – Centre**
Antigone, Boutonnet, Centre historique, Comédie, Figuerolles, Gambetta, Gares, Les Arceaux, Les Aubes, Les Beaux-Arts



RDV demain 10h30 pour la balade urbaine

Venez découvrir ou partager votre expertise de proximité lors d'une balade à pied dans votre quartier.



Départ de Luttopia

88 bis Av. de Toulouse

Accès : Bus 18 - 38, arrêt Guillaume Janvier



Arrivée : parvis de l'ESMA

1 place Niki de St-Phalle.

Accès : bus 11, arrêt Gouara





**MONTPELLIER
CHANGE
AVEC VOUS**

QUARTIER CROIX D'ARGENT

Réunion publique du

VENDREDI 22 MARS 2024



Plus d'infos sur participer.montpellier.fr

**2^e
édition**